Портреты М.В. Ломоносова, выполненные учащимися гимназии

№ 73 «Ломоносовская гимназия» в технике мозаика

Старцева Марта 7 класс

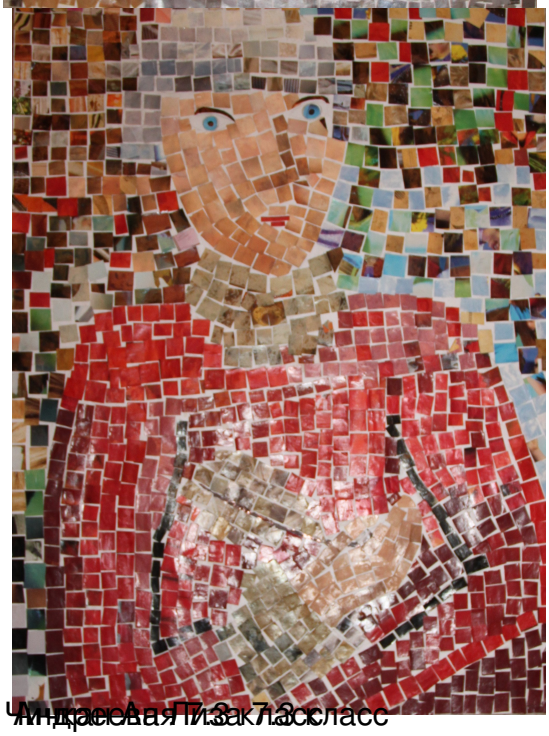

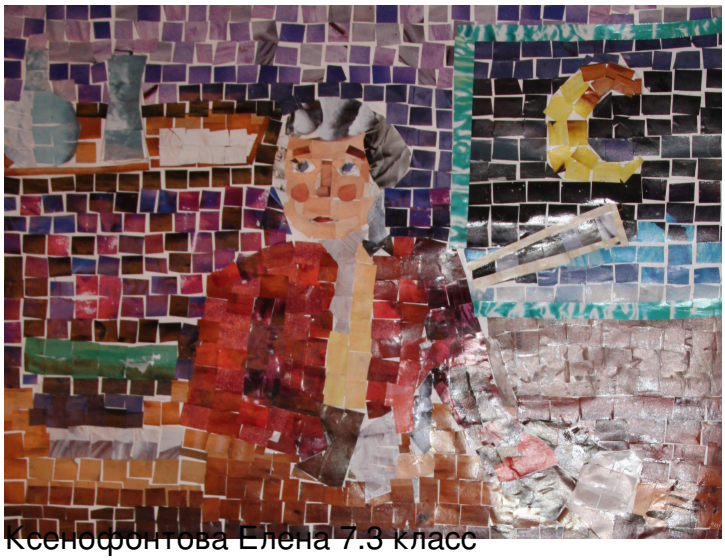

Ксенофонтова Елена 7.3 класс